

MAPA DO CELÓW PROJEKTOWYCH		
Oznaczenie kancelaryjne zgłoszenia pracy geodezyjnej Sekcja mapy: 8.162.13.11.2.3		ID: 6640.33.2016
Jednostka ewidencyjna	identyfikator	061302_2
	nazwa	Jabłoń
Obręb ewidencyjny	identyfikator	0004
	nazwa	JABŁOŃ
Skala mapy		1:500
Nazwa układu współrzędnych	prostokątnych płaskich	2000/8
	wysokości	Kronstadt 60
Oznaczenie granic obszaru, który był przedmiotem aktualizacji		
Służebności gruntowe mające wpływ na zagospodarowanie gruntów zlokalizowanych w granicach projektowanej inwestycji.		Wykonanie niniejszej mapy nie było poprzedzone ustaleniami dotyczącymi ewentualnych służebności gruntowych obciążające grunty położone w granicach projektowanej inwestycji budowlanej.
Mapa aktualna na dzień: 22-01-2016r.		Parczew dn. 29.01.2016r.
Biuro Usług Geodezyjnych "ZENIT" s.c. Zenon Czupryna Krzysztof Czupryna 21-200 Parczew, ul. Kościelna 5 NIP: 529-000-0000, REGON: 061115972 data i podpis osoby reprezentującej Biuro Usług Geodezyjnych "ZENIT" s.c. i uprawnionego, który opracował mapę		GEODETA UPRAWNIONY Zenon Czupryna Bojanówka 21-310 Wołczyń Nr upr. zawodowych 5872 PESEL: 5501619415

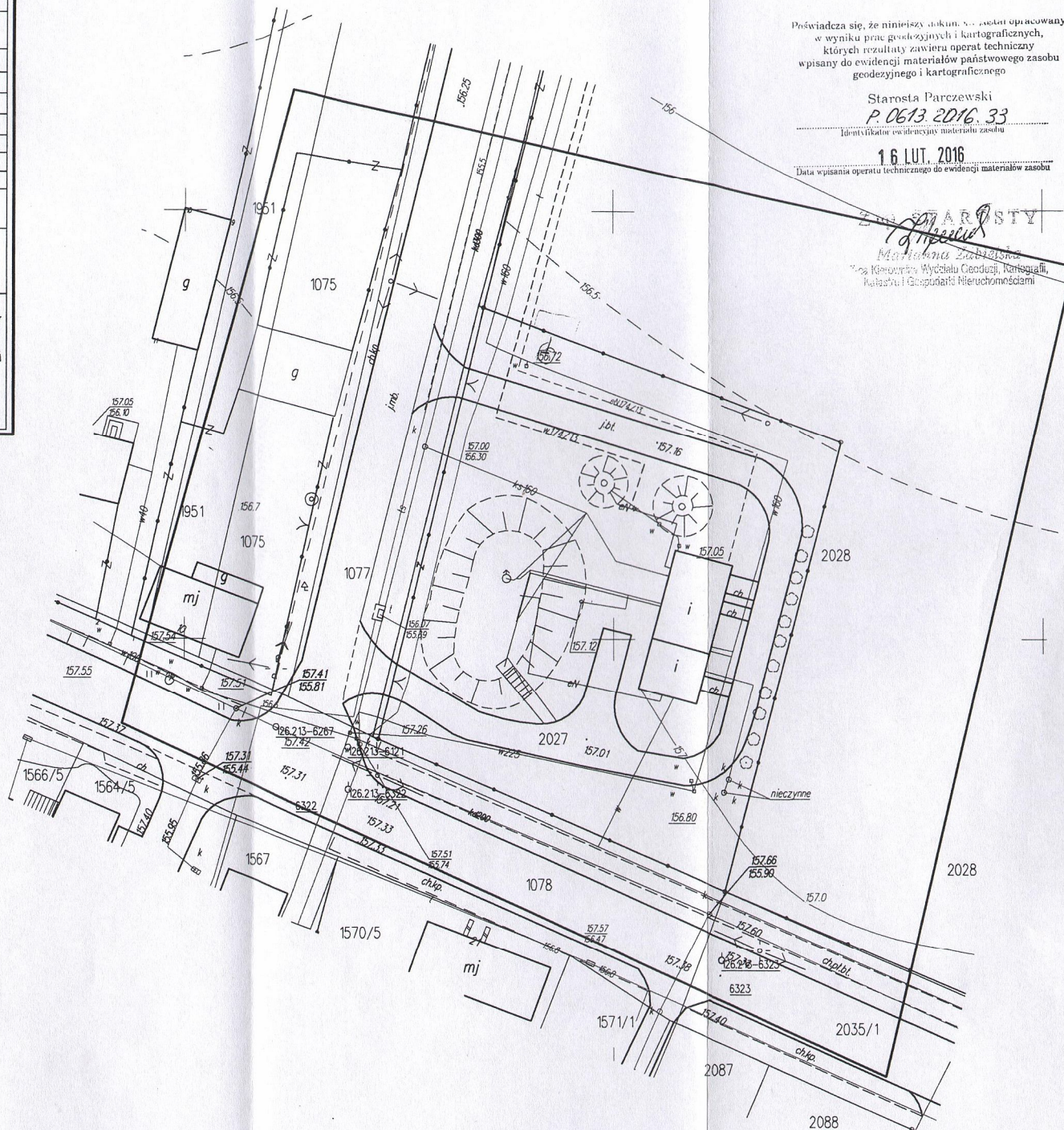
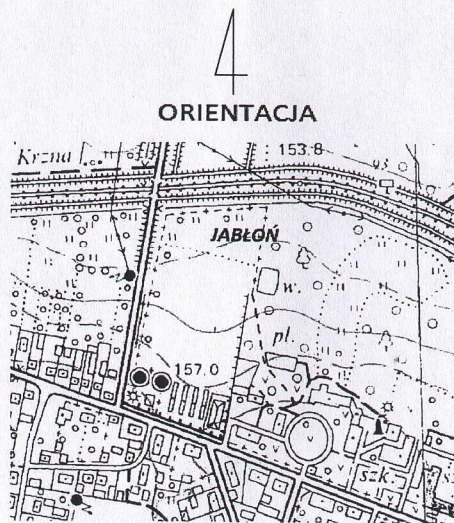

Poświadczam, że niniejszy dokument został opracowany w wyniku prac geodezyjnych i kartograficznych, których rezultaty zawiera operat techniczny wpisany do ewidencji materiałów państwowego zasobu geodezyjnego i kartograficznego

Starosta Parczewski
P. 0613.2016.33
 Identyfikator ewidencyjny materiału zasobu

16 LUT. 2016

Data wpisania operatu technicznego do ewidencji materiałów zasobu

Starosta
[Signature]
 Marianna Zambrowska
 Kierownik Wydziału Geodezji, Kartografii,
 Katastru i Gospodarki Nieruchomościami

INWESTOR:

GMINA JABŁOŃ

ul: Augusta Zamojskiego 27
21-205 JABŁOŃ

PROJEKT ZAGOSPODAROWANIA TERENU

ZLOKALIZOWANY W JABŁONIU NA DZIAŁCE EWID. NR 12027

jednostka ewidencyjna 061302_2 JABŁOŃ, obręb ewidencyjny 0004 JABŁOŃ

P. 0613. 2016. 35

16 LUT. 2016

Tytuł w postaci specyfikacji technicznej do świadczenia materiałów zasobu

mgr inż. *Tomasz Siedlowski*

Marionna Zabłotcka

ca Kierownika Wydziału Geodezji, Kartografii

Katastru i Gospodarki Nieruchomościami

LEGENDA:

- 1 ISTNIEJĄCY BUDYNEK SUW
- 2 PROJEKTOWANA ROZBUDOWA BUDYNKU SUW
- 3 ISTNIEJĄCE ZBIORNIKI MAGAZYNOWANIA WODY - szt. 2
- 4 ISTNIEJĄCA STUDNIA GŁĘBINOWA- WYKONANIE NOWEJ OBUDOWY
- 5 ISTNIEJĄCA STUDNIA GŁĘBINOWA DO LIKWIDACJI
- 6 ISTNIEJĄCY ODSTOJNIK I
- 7 LOKALIZACJA ISTNIEJĄCEGO AGREGATU PRĄDOTWÓRCZEGO
- 8 LOKALIZACJA PROJEKTOWANYCH PANELI FOTOWOLTAICZNYCH POSADOWIONYCH NA GRUNCIE
- 9 PROJEKTOWANA STUDNIA Z OBUDWĄ
- ISTNIEJĄCE SŁUPY ELEKTRYCZNE
- ISTNIEJĄCE PRZYŁĄCZE WODOCIĄGOWE
- ISTNIEJĄCE PRZYŁĄCZE KANALIZACYJNE
- ISTNIEJĄCE KABLE ELEKTRYCZNE
- ISTNIEJĄCA ZIELEŃ
- ISTNIEJĄCE DOJŚCIA I DOJAZDY
- PROJEKTOWANE UTWARDZENIE (OPASKA DOKOŁA BUDYNKU, DOJŚCIE DO STUDNI)
- ISTNIEJĄCE OGRODZENIE - MUR
- ISTNIEJĄCY HYDRANT

2016-04-22
Lubelskiego Wojewódzkiego
Konsratora Zabudów
mgr inż. *Marek Kwiecień*
Kierownik Delegatury
w Białej Podlaskiej

ABCD-A -granice opracowania

BILANS TERENU

POW. CAŁKOWITA	2350,00m ²	- 100,0%
POW. ZABUDOWY	250,00m ²	- 10,6%
• PROJEKTOWANE ROZBUDOWA	25,03m ²	- 1,1%
• ISTNIEJĄCA ZABUDOWA	224,97m ²	- 9,5%
POW. DOJŚĆ I DOJAZDÓW	480,00m ²	- 20,4%
• ISTNIEJĄCA	455,00m ²	- 19,3%
• PROJEKTOWANE	25,00m ²	- 1,0%
POW. ZIELENI	1514,97m ²	- 64,5%

KAN MAPY PRZETWORZONY
LEKTONICZNIE

	Biuro Projektów i Wycen Majątkowych Piotr Dawidziuk 21-530 Piszczac, ul. Wąska 2a, tel/fax) (083) 37-78-861, tel. kom. 0 691-475-098 NIP: 537-201-26-57		
FAZA PROJEKTU PROJEKT BUDOWLANY			
INWESTOR: Gmina Jabłoń, adres: 21-205 Jabłoń, ul Augusta Zamojskiego 27			
OBIEKT: STACJA UJĘCIA I UZDATNIANIA WODY Jabłoń, dz. nr ewid. 2027 jednostka ewid. 0004 Jabłoń, obręb ewid. 061302_2 Jabłoń			
TEMAT: PROJEKT BUDOWLANY ROZBUDOWY I PRZEBUDOWY STACJI UJĘCIA I UZDATNIANIA WODY W MIEJSCOWOŚCI JABŁOŃ ORAZ MONTAŻ SYSTEMÓW KONTROLI STRAT WODY I ODCZYTU WODOMIERZY w ramach zadania: "Rozbudowa i modernizacja systemu zaopatrzenia w wodę w gminie Podewórzce i Jabłoń"			
FUNKCJA	IMIĘ I NAZWISKO	nr uprawnień	PODPIS
PROJEKTANT ARCHITEKTURA KONSTRUKCJA	inż. arch. Tomasz Siedlowski SPECJALNOŚĆ architektoniczne do projektowania w ograniczonym zakresie konstrukcyjno-budowlana do projektowania kierowania robotami budowlanymi bez ograniczeń	LUB/0036/ ZOOA/10 LUB/0206/ PWOK/09	
TREŚĆ RYSUNKU:		Data	Branża
PROJEKT ZAGOSPODAROWANIA TERENU		XII 2015r.	A, K
		Skala	Nr rys.
		1:500	1

WSZELKIE PRAWA ZASTRZEŻONE

Opracowanie chronione Prawem Autorskim zgodnie z ustawą z dnia 23 lutego 1994r. o prawie autorskim - Dz. U.
nr 24 poz. 83. Wszelkie zmiany, powielanie, udostępnianie osobom trzecim projektu w całości lub fragmentach
bez zgody autora zabronione.

ELEWACJE

SKALA 1:100

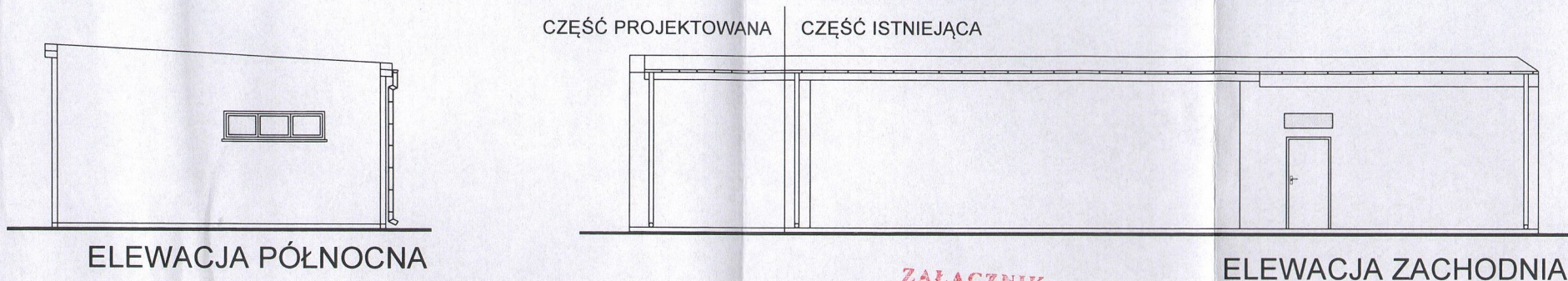
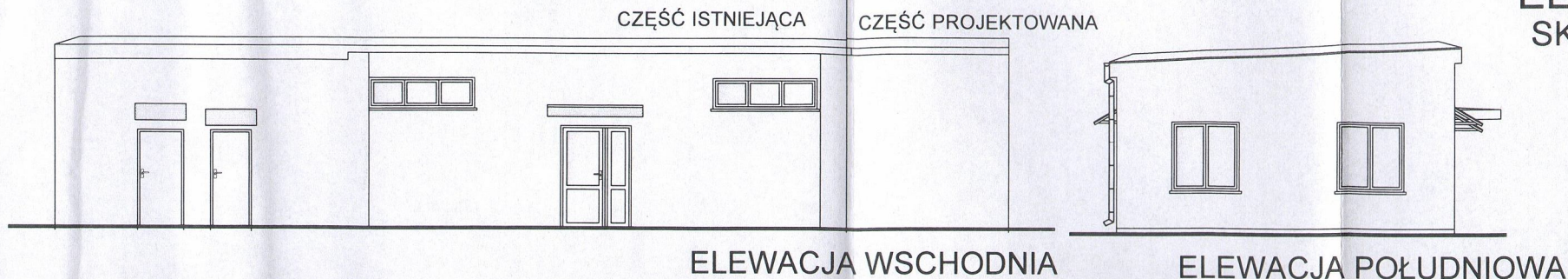

KOLORYSTYKA

- 1- ŚCIANY - TYNK CIENKOWARSTWOWY, KOLOR ZIELONY,
- 2- DACH - PAPA NA LEPIKU, KOLOR GRAFITOWY
- 3- KOMINY - CEGLA KLINKIEROWA,
- 4- STOLARKA OKIENNA - PCV, KOLOR BIAŁY
- 5- STOLARKA DRZWIOWA - DREWNIANA, ALUMINIOWA KOLOR BRĄZOWY
- 6- ORYNNOWANIA - BLACHA POWLEKANA KOLOR BRĄZOWY

ZAŁĄCZNIK
do pisma / pozwolenie / decyzja
Ogłoszenie o budowie / pozwolenie
na budowę / pozwolenie na budowę
z dnia 2016-01-22
z datą 2016-01-22
z up. Lubelskiego Województwa
Konserwatora Zabytków
mgr Jan Muraszkiewicz
Kierownik Delegatury
w Białej Podlaskiej

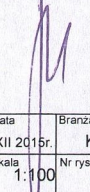
		Biuro Projektów i Wycen Majątkowych Piotr Dawidziuk 21-630 Piszczac, ul. Wąska 2a, tel/fax) (083) 37-78-861, tel. kom. 0 691-475-098 NIP: 537-201-26-57	
FAZA PROJEKTU PROJEKT BUDOWLANY			
INWESTOR: Gmina Jabłoń, adres: 21-205 Jabłoń, ul Augusta Zamojskiego 27			
OBIEKT: STACJA UJĘCIA I UZDATNIANIA WODY Jabłoń, dz. nr ewid. 2027 jednostka ewid. 0004 Jabłoń, obręb ewid. 061302_2 Jabłoń			
TEMAT: PROJEKT BUDOWLANY ROZBUDOWY I PRZEBUDOWY STACJI UJĘCIA I UZDATNIANIA WODY W MIEJSCOWOŚCI JABŁŃ ORAZ MONTAŻ SYSTEMÓW KONTROLI STRAT WODY I ODCZYTU WODOMIERNY W ramach zadania: "Rozbudowa i modernizacja systemu zaopatrzenia w wodę w gminie Podęzwórze i Jabłoń"			
FUNKCJA PROJEKTANT ARCHITEKTURA KONSTRUKCJA	IMIĘ I NAZWISKO inż. arch. Tomasz Siedlanowski SPECJALNOŚĆ: architektoniczna do projektowania w ograniczonym zakresie konstrukcyjno-budowlana do projektowania kierowania robotami budowlanymi bez ograniczeń	nr uprawnień LUB/0036/ Z00A/0910 LUB/0206/ PWOK/09	PDPDIS 
TREŚĆ RYSUNKU ELEWACJE		Data XII 2015r.	Branża K
		Skala 1:100	Nr rys. 8

WSZELKIE PRAWA ZASTRZEŻONE
Opracowanie chronione Prawem Autorskim zgodnie z ustawą z dnia 23 lutego 1994r. o prawie autorskim - Dz.U. nr 24 poz. 83. Wszelkie zmiany, powielanie, udostępnianie osobom trzecim projektu w całości lub fragmentach bez zgody autorów zabronione.